鳥飼ビル2F【高松町】

県道155号線沿いの商業用ビル2F部分。近隣に相場5000円で駐車可能です。

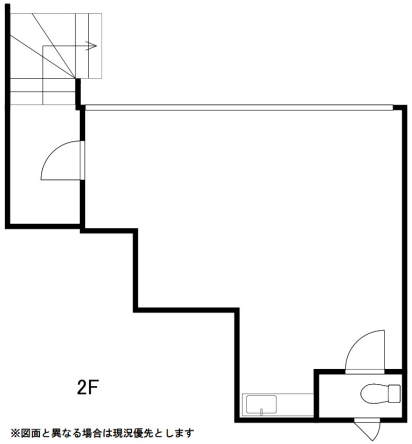

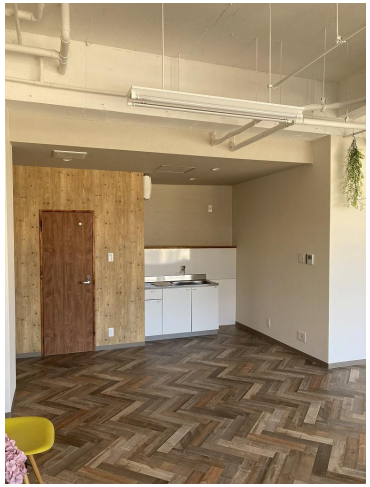

物件種別	店舗-事務所		
名称	鳥飼ビル2F【高松町】		
賃料	60,000円(税込)	共益費	込み
敷金	3ヵ月	礼金	-
所在地	香川県高松市高松町2487		
交通	JR高徳線 屋島駅 徒歩4分		
構造・規模	鉄筋コンクリート造 地上3階	築年月	1979年10月
契約面積	43.04㎡(13.02坪)	階数	2階
普通契約期間	2年間		
駐車場	無し	用途地域	近商地域
現況	募集中	入居日	相談
水道	公営	下水道	公営下水
ガス	-	エレベータ	無
エアコン	-	トイレ	有/専用
給湯室	無	キッチン	有/専用
ネット環境	無	床仕様	CFシート
セキュリティ	無	利用時間	24時間
シャッター	無	照明設備	有
費用	精算方法：実費		
備考	■ゴミ回収は各自業者手配 ■鍵交換費用別途必要 ■看板、サイン工事は借主負担 ■エアコン修理交換は借主負担 ■仲介手数料：賃料1か月分 ■賃貸保証等：加入要 ■店舗総合保険：加入要 ■解約予告：３カ月前		
物件番号	3882		

※図面等が現況と異なる場合は、現況を優先します。

GLOBAL
LIFE STYLE COMPANY
テナント課
香川県知事免許(9)3022号

〒761-8054　香川県高松市東ハゼ町7-11
TEL:087-814-4030　FAX:087-867-0007

■取引態様:媒介
■有効期限:2025年5月11日